

VÝKAZ DOSAVADNÍHO A NOVÉHO STAVU ÚDAJŮ KATASTRU NEMOVITOSTÍ

| Dosavadní stav | | | | Nový stav | | | | | | | | | | |
|-------------------------------|----------------|----------------|---------------------------------|-------------------------------|----------------|----------------|---------------------------------|------------------------------|---------------------|--|-------------------------|-------------|----|---------------|
| Označení pozemku parc. číslem | Výměra parcely | | Druh pozemku Způsob využití | Označení pozemku parc. číslem | Výměra parcely | | Druh pozemku Způsob využití | Typ stavby Způsob využití | Způsob určení výměr | Porovnání se stavem evidence právních vztahů | | | | |
| | ha | m ² | | | ha | m ² | | | | Díl přechází z pozemku označeného v katastru nemovitosti | Číslo listu vlastnictví | Výměra dílu | | Označení dílu |
| | | ha | m ² | | | ha | m ² | | | ha | m ² | | | |
| 85 | 9 | 07 | zahrada | 85 | 9 | 07 | zahrada | | 0 | | 798 | | | |
| 89/10 | 13 | 00 | zahrada | 89/10 | 9 | 28 | zahrada | | 0 | 89/10 | 10001 | 9 | 28 | |
| | | | | 89/14 | 3 | 72 | zahrada | | 2 | 89/10 | 10001 | 3 | 72 | |
| 98/1 | 17 | 57 | orná půda | 98/1 | 16 | 55 | orná půda | | 0 | 98/1 | 798 | 15 | 47 | a |
| | | | | | | | | | | 99/2 | 798 | 1 | 08 | b |
| | | | | | | | | | | | | 16 | 55 | |
| 99/2 | 1 | 37 | orná půda | 99/2 | 2 | 39 | orná půda | | 0 | 98/1 | 798 | 2 | 10 | c |
| | | | | | | | | | | 99/2 | 798 | | 29 | d |
| | | | | | | | | | | | | 2 | 39 | |
| 1006/4 | 9 | 13 | ostat. pl. ostat. komunikace | 1006/4 | 9 | 13 | ostat. pl. ostat. komunikace | | 0 | | 10001 | | | |
| | 50 | 14 | | | 50 | 14 | | | | | | | | |

Výkaz údajů o bonitovaných půdně ekologických jednotkách (BPEJ) k parcelám nového stavu

| Parcelní číslo podle | | Kód BPEJ | Výměra | | BPEJ na dílu parcely | Parcelní číslo podle | | Kód BPEJ | Výměra | | BPEJ na dílu parcely |
|----------------------|-----------------------|----------|--------|----------------|----------------------|----------------------|-----------------------|----------|--------|----------------|----------------------|
| katastru nemovitosti | zjednodušené evidence | | ha | m ² | | katastru nemovitosti | zjednodušené evidence | | ha | m ² | |
| 85 | | 64811 | 4 | 40 | 98/1 | | 65111 | 15 | 47 | a | |
| | | 65111 | 4 | 67 | | | | | 87 | b | |
| 89/10 | | 64811 | 1 | 10 | | | | 16 | 34 | | |
| | | 65111 | 8 | 14 | | | 65500 | | 21 | b | |
| | | 65500 | | 4 | | | | | | | |
| 89/14 | | 64811 | | 37 | 99/2 | | 65111 | 2 | 03 | c | |
| | | 65111 | 3 | 35 | | | | | 4 | d | |
| | | | | | | | | 2 | 07 | | |
| | | | | | | | 65500 | | 7 | c | |
| | | | | | | | | | 25 | d | |
| | | | | | | | | | 32 | | |

zřetelnosti geometrického a polohového určení pozemků podle §50 odst.1 písm. a) katastrálního zákona navržené v tomto geometrickém plánu lze v katastru nemovitostí provést jen na základě souhlasného prohlášení.

GEOMETRICKÝ PLÁN pro

rozdělení pozemku, změnu hranic pozemků,
průběh vlastnický zpřesněné hranice pozemků

| Výhodovatel: GEODETICKÉ PRÁCE Ing. Michna a Ing. Palát s.r.o., 40 pluku 1351, Valašské Meziříčí tel. 571613990, IČ: 26869322 | Geometrický plán ověřil úředně oprávněný zeměměřický inženýr: | | Stejnopis ověřil úředně oprávněný zeměměřický inženýr: | |
|---|---|--------------------------------------|--|--------------------------------|
| | Jméno, příjmení: | Ing. Luděk Palát | Jméno, příjmení: | Ing. Luděk Palát |
| | Číslo položky seznamu úředně oprávněných zeměměřických inženýrů: | 1779/1998 | Číslo položky seznamu úředně oprávněných zeměměřických inženýrů: | 1779/1998 |
| | Dne: | 28. června 2021 Číslo: 389/2021 | Dne: | 30.6.2021 Číslo: 298/2021 |
| Naležitostmi a přesností odpovídá právním předpisům | Tento stejnopis odpovídá geometrickému plánu v elektronické podobě uloženému v dokumentaci katastrálního úřadu. | | Ověření stejnopisu geometrického plánu v listinné podobě. | |
| Číslo plánu: 853-195/2021 | Katastrální úřad souhlasí s očištváním parcel. | | KÚ pro Zlínský kraj Valašské Meziříčí Ing. Ivana Mikulenková PGP-853/2021-836 2021.06.30 10:02:31 CEST | |
| Okres: Vsetín | | | | |
| Obec: Jarcová | | | | |
| Kat. území: Jarcová | | | | |
| Mapový list: Vsetín 8-1/13 | | | | |
| Dosavadním vlastníkům pozemků byla poskytnuta možnost oznámít se v terénu s průběhem navrhovaných nových hranic, které byly označeny předepsaným způsobem. viz. seznam souřadnic | | | | |



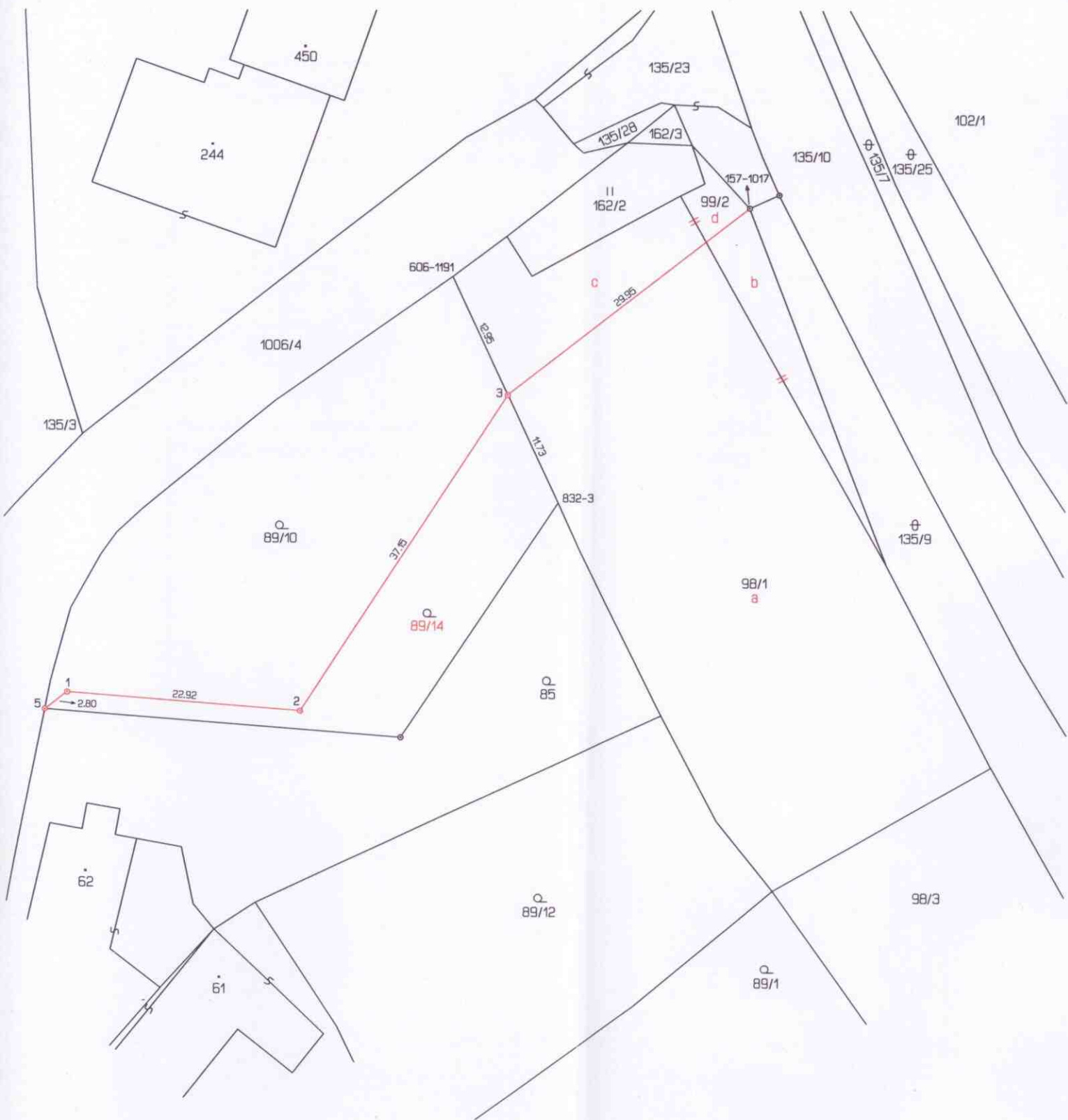

Seznam souřadnic (S-JTSK)

| Číslo bodu | Souřadnice pro zápis do KN | | Kód kv. | Poznámka |
|------------|----------------------------|------------|---------|--------------------------|
| | Y | X | | |
| 157-1017 | 496960.64 | 1142692.69 | 4 | původní zabet.zel.trubka |
| 606-1191 | 496989.62 | 1142699.42 | 8 | sloup plotu |
| 832-3 | 496979.28 | 1142721.72 | 3 | sloup plotu |
| 1 | 497027.29 | 1142740.42 | 3 | znak z plastu |
| 2 | 497004.42 | 1142742.23 | 3 | znak z plastu |
| 3 | 496984.20 | 1142711.10 | 3 | znak z plastu |
| 5 | 497029.51 | 1142742.10 | 3 | zapuštěný hřeb |